Gobierno de México

VÍCTIMAS REPORTADAS POR DELITO DE HOMICIDIO

FISCALÍAS ESTATALES Y DEPENDENCIAS FEDERALES

26 DE JUNIO DE 2026

No	Estado	No	Estado	No	Estado
0	AGUASCALIENTES	3	GUANAJUATO	0	QUINTANA ROO
2	BAJA CALIFORNIA	1	GUERRERO	0	SAN LUIS POTOSÍ
0	BAJA CALIFORNIA SUR	1	HIDALGO	**7**	**SINALOA**
1	CAMPECHE	1	JALISCO	3	SONORA
0	CHIAPAS	1	MICHOACÁN	1	TABASCO
2	CHIHUAHUA	1	MORELOS	3	TAMAULIPAS
4	CIUDAD DE MÉXICO	0	NAYARIT	0	TLAXCALA
0	COAHUILA	0	NUEVO LEÓN	1	VERACRUZ
1	COLIMA	0	OAXACA	1	YUCATÁN
0	DURANGO	2	PUEBLA	0	ZACATECAS
3	ESTADO DE MÉXICO	0	QUERÉTARO		

TOTAL 39

Fuente: Fiscalías del **26 de junio de 2026**

Gobierno de México

VÍCTIMAS REPORTADAS POR DELITO DE HOMICIDIO

FISCALÍAS ESTATALES Y DEPENDENCIAS FEDERALES

HOMICIDIOS DOLOSOS TENDENCIA MENSUAL
(víctimas)

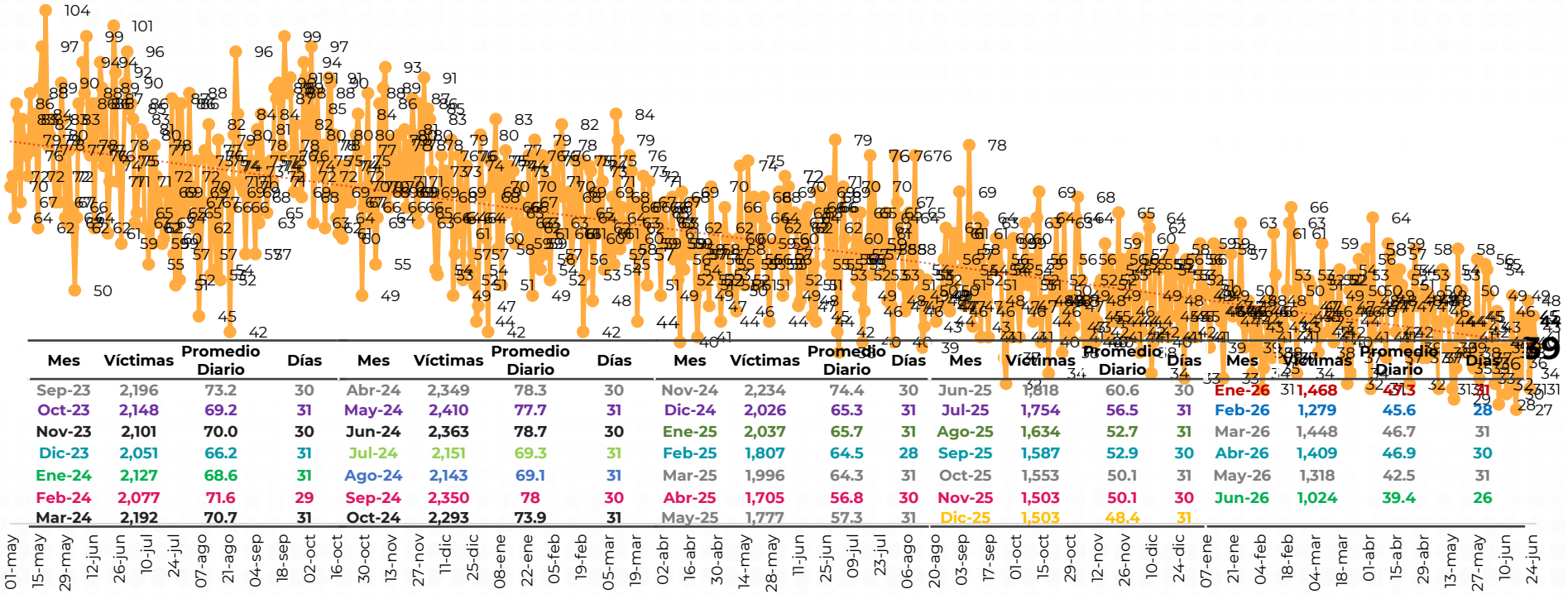

Mes	Víctimas	Promedio Diario	Días	Mes	Víctimas	Promedio Diario	Días	Mes	Víctimas	Promedio Diario	Días	Mes	Víctimas	Promedio Diario	Días	Mes	Víctimas	Promedio Diario	Días
Sep-23	2,196	73.2	30	Abr-24	2,349	78.3	30	Nov-24	2,234	74.4	30	Jun-25	1,818	60.6	30	Ene-26	1,468	47.3	31
Oct-23	2,148	69.2	31	May-24	2,410	77.7	31	Dic-24	2,026	65.3	31	Jul-25	1,754	56.5	31	Feb-26	1,279	45.6	28
Nov-23	2,101	70.0	30	Jun-24	2,363	78.7	30	Ene-25	2,037	65.7	31	Ago-25	1,634	52.7	31	Mar-26	1,448	46.7	31
Dic-23	2,051	66.2	31	Jul-24	2,151	69.3	31	Feb-25	1,807	64.5	28	Sep-25	1,587	52.9	30	Abr-26	1,409	46.9	30
Ene-24	2,127	68.6	31	Ago-24	2,143	69.1	31	Mar-25	1,996	64.3	31	Oct-25	1,553	50.1	31	May-26	1,318	42.5	31
Feb-24	2,077	71.6	29	Sep-24	2,350	78	30	Abr-25	1,705	56.8	30	Nov-25	1,503	50.1	30	Jun-26	1,024	39.4	26
Mar-24	2,192	70.7	31	Oct-24	2,293	73.9	31	May-25	1,777	57.3	31	Dic-25	1,503	48.4	31				

Fuente : Fiscalías, consultadas el 27/06/2026 03:00 hrs.
1/ El reporte de homicidios inició a partir del 5 de diciembre de 2018.
2/Información del 26 de junio de 2026.